

VETRINA IMMOBILIARE



Affitto appartamento in condominio - Bologna

Riferimento:	ICM735	Prezzo:	TRATTATIVA
Zona:	Bologna	Superficie:	55 mq
Camere:	1	Bagni:	1
N. vani:	2	Classe energetica:	G
Piano:	terra	Terrazzo:	0
Riscaldamento:	Autonomo	Condizionamento:	si
Sp. condominiali:	€ 840.00 (annui)	Giardino:	no
Ascensore:	no	Cantina:	no



1126
MODULARIO
F. 10/1000 487



MINISTERO DELLE FINANZE
DIREZIONE GENERALE DEL CATASTO E DEI SERVIZI TECNICI ERARIALI

Mod. B (Nuovo Catasto Edilizio Urbano)

Lire
200

NUOVO CATASTO EDILIZIO URBANO

(R. DECRETO LEGGE 13 APRILE 1988, N. 457)

Planimetria dell'immobile situato nel Comune di BOLOGNA Via CARTOLERIA Uⁿ 36
Ditta ROSSI MILELA n. BOLOGNA n. 47/47 ROSSI RENATA n. BOLOGNA n. 91/46
Allegata alla dichiarazione presentata all'Ufficio Tecnico Erariale di BOLOGNA

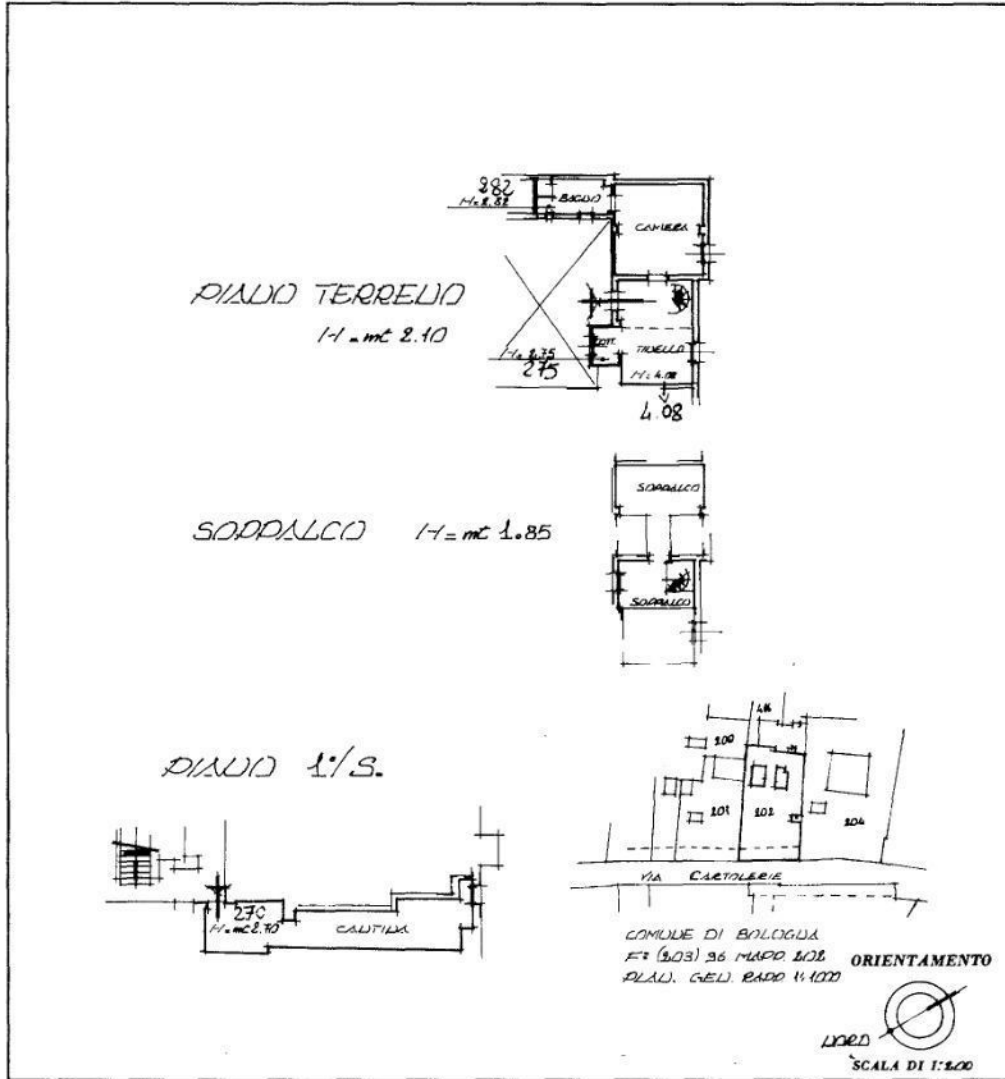

SPAZIO RISERVATO PER LE ANNOTAZIONI D'UFFICIO

DATA PROT. N°	1907 24 FEB. 1988	SE AUT.	VAC. AUT.
	20396 202 3	20396	202 3

Compilata dal GEOM. CARLO CILTI
(Titolo, nome e cognome del tecnico)
Iscritto all'Albo dei GEOMETRI
della Provincia di BOLOGNA
DATA 14/1/88
Firma: [Signature]

Ultima planimetria in atti

Catasto dei Fabbricati - Situazione al 24/05/2022 - Comune di BOLOGNA(A944) - < Foglio 203 - Particella 202 - Subalterno 3 >